

# COMUNE DI FRONT

Città Metropolitana di Torino

## PIANO REGOLATORE GENERALE COMUNALE

VARIANTE STRUTTURALE N. 11

PROPOSTA TECNICA DEL  
PROGETTO DEFINITIVO

(AI SENSI DELL'ART. 15 - L.R. 3/2013 e s.m.i.)



### STRALCIO PLANIMETRIA TAV. 2A

\_ PRGC vigente  
\_ variante

OTTOBRE 2017

IL PROGETTISTA:  
DOTT. ING. FRANCESCO BERTETTO  
VIA FIUME N. 18 - CIRIÉ (TO)

TAVOLA  
**C.v11**

Scala 1 / 3.000

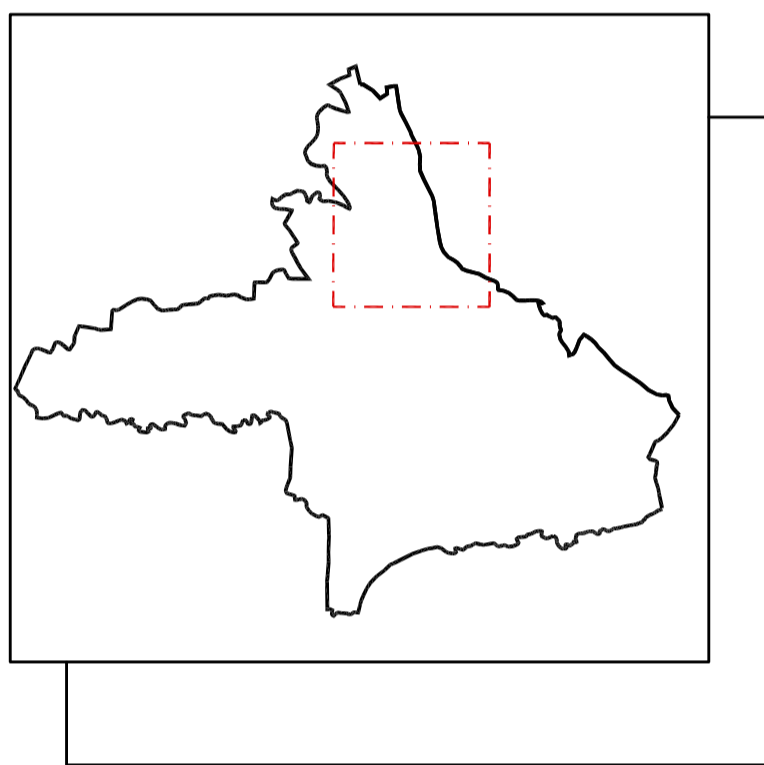

VIGENTE

FASCE DI VINCOLO ELABORATO  
TECNICO "R.I.R."  
D.Lgs. 334/99 - D.M. 151 del 09.05.2001

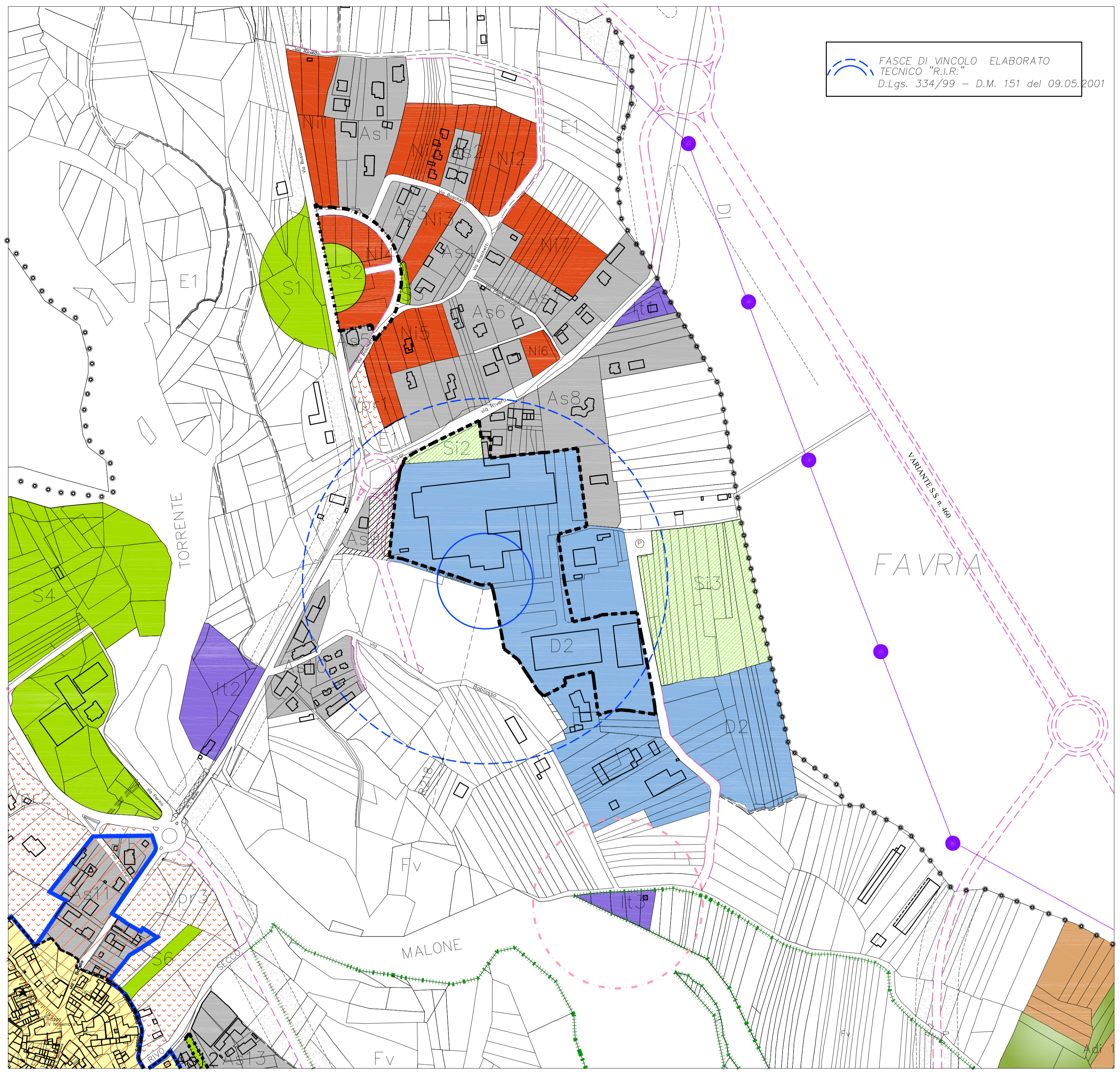

VARIANTE

#### LEGENDA

- STABILIMENTO CARTIERA GIACOSA SPA
- ELETTRDOTTO
- AREA DI OSSERVAZIONE RICADENTE NEL TERRITORIO COMUNALE DI FRONT
- AREA DI OSSERVAZIONE RICADENTE NEI TERRITORI COMUNALI DI VAUDA C.SE E FAVRIA
- AREE DI ESCLUSIONE RICADENTE NEL TERRITORIO COMUNALE DI FRONT
- AREE DI ESCLUSIONE RICADENTE NEL TERRITORIO COMUNALE DI FAVRIA
- AREA DI DANNO PER LESIONI IRREVERSIBILI
- AREA DI DANNO PER ELEVATA LETALITA'
- NON SONO RIPORTATE ALTRE AREE DI DANNO DERIVANTI DALLO STABILIMENTO CARTIERA GIACOSA IN QUANTO ESSE NON ECCEDONO MAI LA DIMENSIONE DELLE AREE RAPPRESENTATE E NON INTRODUCONO VINCOLI PIU' RESTRITTIVI DI QUELLI DERIVANTI DALLA MEDESIMA AREA DI DANNO RAPPRESENTATA

